大町市防災マップ　八坂・美麻地区（北部）

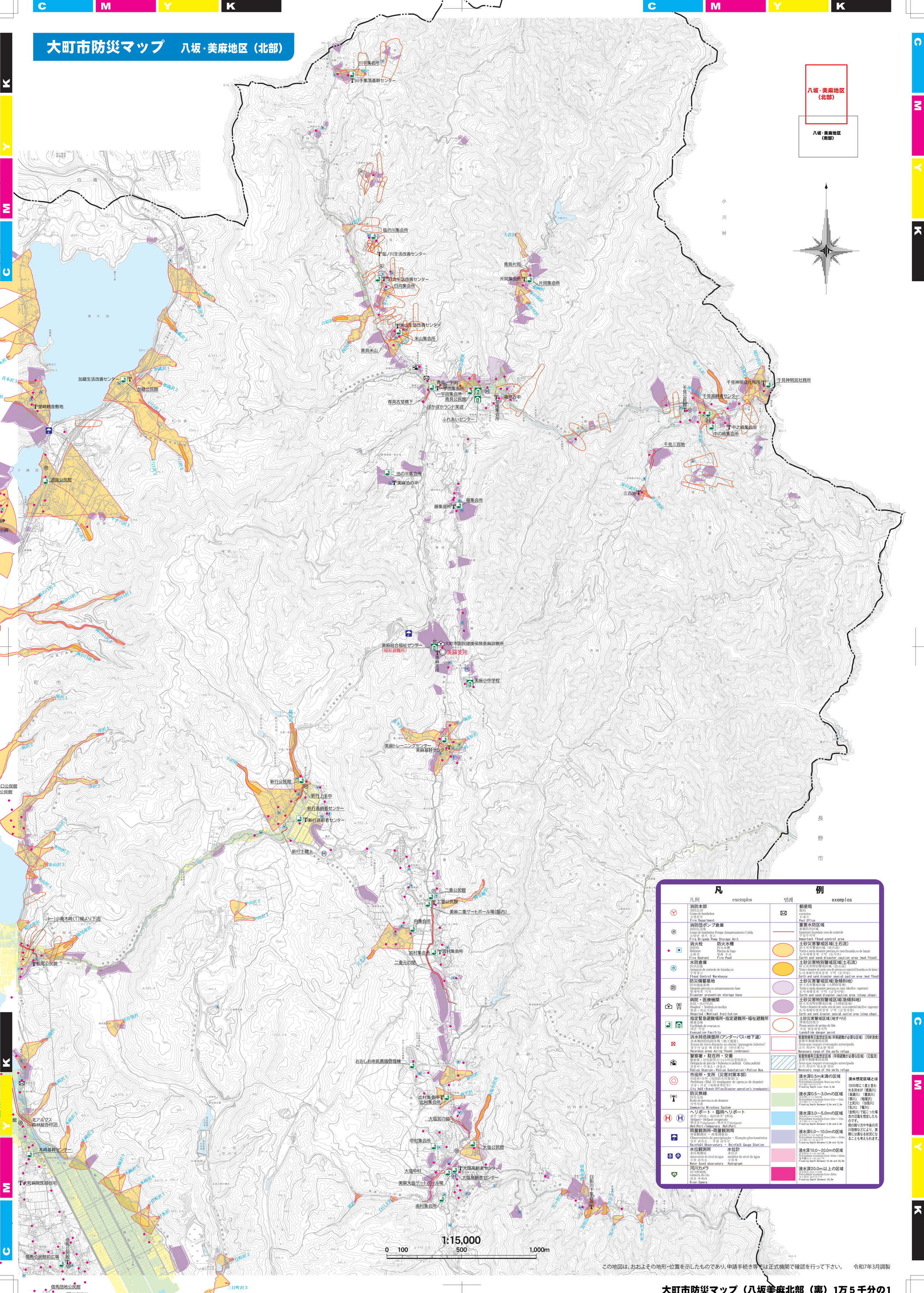

凡例

凡例 exemplos	범례 exemplos
消防本部 消防总部 Corpo de bombeiros 소방본부 Fire Department	郵便局 邮局 correios 우체국 Post Office
消防団ポンプ倉庫 消防队设施 Corpo de bombeiros Pompa Armazenamento Unida 소방단 펌프 창고 Fire Brigade Pomp Storage Unit	重要水防区域 重要防洪区域 Important Inundam area de controle 주요수자역 Important flood control area
消火栓　防火水槽 消防栓　防火水槽 Hidrante　Piscina de fogo 소화전　방화 수조 Fire Hydrant　Fire Pool	土砂災害警戒区域(土石流) 砂土灾害警戒区域（泥石流） Terra e areia desastre precaução area (Inundação de lama) 토사재해경계 구역（토석류） Earth and sand disaster caution area (mud flood)
水防倉庫 防汛设施 Armazém de controle de inundação 수방창고 Flood Control Warehouse	土砂災害特別警戒区域(土石流) 砂土灾害特别警戒区域（泥石流） Terra e desastre de areia area de precaução especial(Inundação de lama) 토사재해특별위경계 구역（토석류） Earth and sand disaster special caution area (mud flood)
防災備蓄基地 防灾储备基地 Desastre prevenção armazenamento base 방재비축 기지 Disaster prevention storage base	土砂災害警戒区域(急傾斜地) 砂土灾害警戒区域（大倾斜度地） Terra e areia desastre precaução area (declive ingreme) 토사재해경계 구역（급경사방） Earth and sand disaster caution area (steep slope)
病院・医療機関 医院・医疗机构 Hospital・Instituição médica 병원・의료기관 Hospital・Medical Institution	土砂災害特別警戒区域(急傾斜地) 砂土灾害特别警戒区域（大倾斜度地） Terra e desastre de areia area de preca ução especial(declive ingreme) 토사재해특별위경계 구역（급경사방） Earth and sand disaster special caution area (steep slope)
指定緊急避難場所・指定避難所・福祉避難所 避难设施 Facilidade de evacuação 피난 시설 Evacuation Facility	土砂災害警戒区域(地すべり) 滑坡危险地方 Pousa ponto de perigo de lide 지정 변동위험지역 Landslide danger point
洪水時危険箇所(アンダーパス・地下道) 洪水期间的危险区域（地下通道） Zonas de risco durante as cheias (passagem inferior) 홍수기 낮은 배 위험한 곳（언더패스） Hazardous areas during floods (underpass)	家屋倒壊等氾濫想定区域(早期避難が必要な区域)（河岸浸食） 需要早期避难的范围 Area que requer evacuação antecipada 조기 피난이 필요한 범위 Necessary range of the early refuge
警察署・駐在所・交番 警察署・治安报警点・24小时巡逻值班出 Delegacia de polícia・Subestação policial　Caixa policial 경찰서・주재소・파출소 Police Station・Police Substation・Police Box	家屋倒壊等氾濫想定区域(早期避難が必要な区域)（氾濫流） 需要早期避难的范围 Area que requer evacuação antecipada 조기 피난이 필요한 범위 Necessary range of the early refuge
市役所・支所（災害対策本部） 市政府・分所（应对防灾对策部） Prefeitura・filial (O treadquater de operação de desastre) 시청・지점（재해대책본부） City Hall・Branch Office(Disaster operation's treadquater)	浸水深0.5m未満の区域 浸水深0.5m未满区域 Profundidade Inundando Menos que 0.5m 침수깊이0.5m미만구역 Flooding Depth Less than 0.5m
防災無線 防灾无线 Rádio de prevenção de desastre 지역사회 Community Wireless System	浸水深0.5～3.0mの区域 浸水深0.5～3.0m区域 Profundidade Inundando Entre 0.5m ～ 3.0m 침수깊이0.5～3.0m구역 Flooding Depth Between 0.5m and 3.0m
ヘリポート・臨時ヘリポート 直升飞机场・临时直升飞机场 Heliport・Heliport temporário 헬리포트(heliport)・헬리포트(heliport) HeliPort・Temporary HeliPort	浸水深3.0～5.0mの区域 浸水深3.0～5.0m区域 Profundidade Inundando Entre 3.0m ～ 5.0m 침수깊이3.0～5.0m구역 Flooding Depth Between 3.0m and 5.0m
雨量観測所・雨量観測局 雨量观测站・雨量测候站 Observatório de precipitação・Estação pluviométrica 강우 관측소・우량 관측소 Rainfall Observatory・Rainfall Gauge Station	浸水深5.0～10.0mの区域 浸水深5.0～10.0m区域 Profundidade Inundando Entre 5.0m ～ 10.0m 침수깊이5.0～10.0m구역 Flooding Depth Between 5.0m and 10.0m
水位観測所　水位計 水位观测站　水位计 observatório do nível da água　medidor de nível de água 수위 관측소　수위계 Water level observatory　Hydrograph	浸水深10.0～20.0mの区域 浸水深10.0～20.0m区域 Profundidade Inundando Entre 10.0m ～ 20.0m 침수깊이10.0～20.0m구역 Flooding Depth Between 10.0m and 20.0m
河川カメラ 河川照相机 câmera do rio 하천 카메라 River Camera	浸水深20.0m以上の区域 浸水深20.0m以上区域 Profundidade Inundando Entre 20.0m 침수깊이20.0m이상구역 Flooding Depth Between 20.0m

浸水想定区域とは

1000年に1度と言われる洪水が「鹿島川」「高瀬川」「農具川」「屋川」「稲尾沢」「土尻川」「当信川」「乳川」「竜川」「金熊川」で起こった場合の氾濫を想定したものです。
南の降り方や今後の河川改修などにより、実際には異なる状況になることも考えられます。

この地図は、おおよその地形・位置を示したものであり、申請手続き等では正式機関で確認を行って下さい。　令和7年3月調製

大町市防災マップ（八坂美麻北部（裏）1万５千分の1